



Návod na sestavení a ovládání čtyřkolky Durable 4x4, 24V.

Postupujte a sestavujte díly i čtyřkolku přesně podle jednotlivých - po sobě jdoucích obrázků !!,

Čtyřkolku položte na stůl s dekou nebo jinou měkkou podložkou,  
(nedodržením hrozí poškození dílů a laku,)





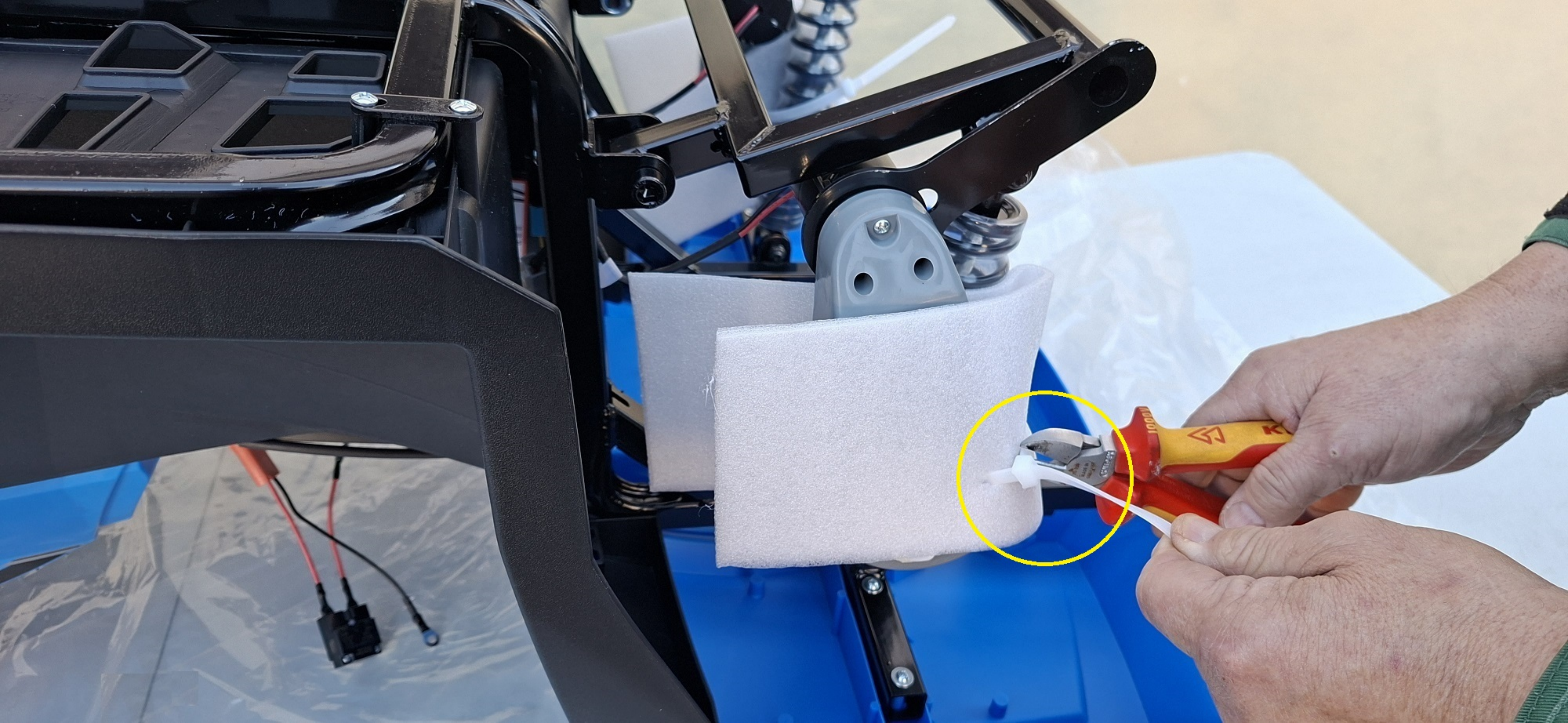

Předek podložte,  
(nedodržením bude čtyřkolka ležet  
na audio playeru a dojde k jeho poškození,)





ITEM NO.: A800  
MANUFACTURER:  
PINGHU UNITED VEHICLES CO., LTD  
NO 99, TONGCHE ROAD, XINCANG TOWN,  
PINGHU CITY, ZHEJIANG PROVINCE, CHINA.

IMPORTER:  
JIŘI REBITZER  
KRUSHOHORSKA 369, 41701 DUBÍ  
TEL:602 282 678  
WWW.DETSKAUTICKA.CZ

   

Odšroubujte,



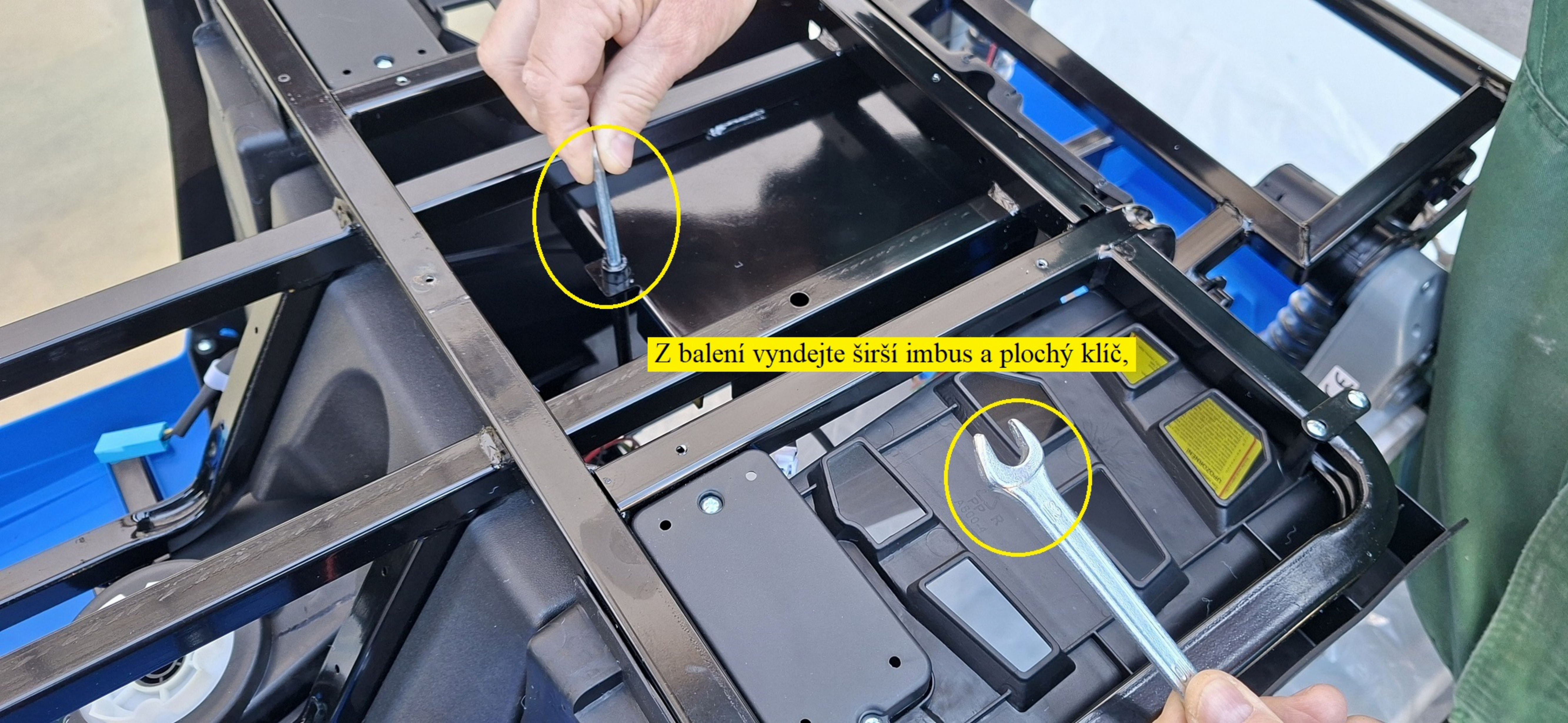

Z balení vyndejte širší imbus a plochý klíč,

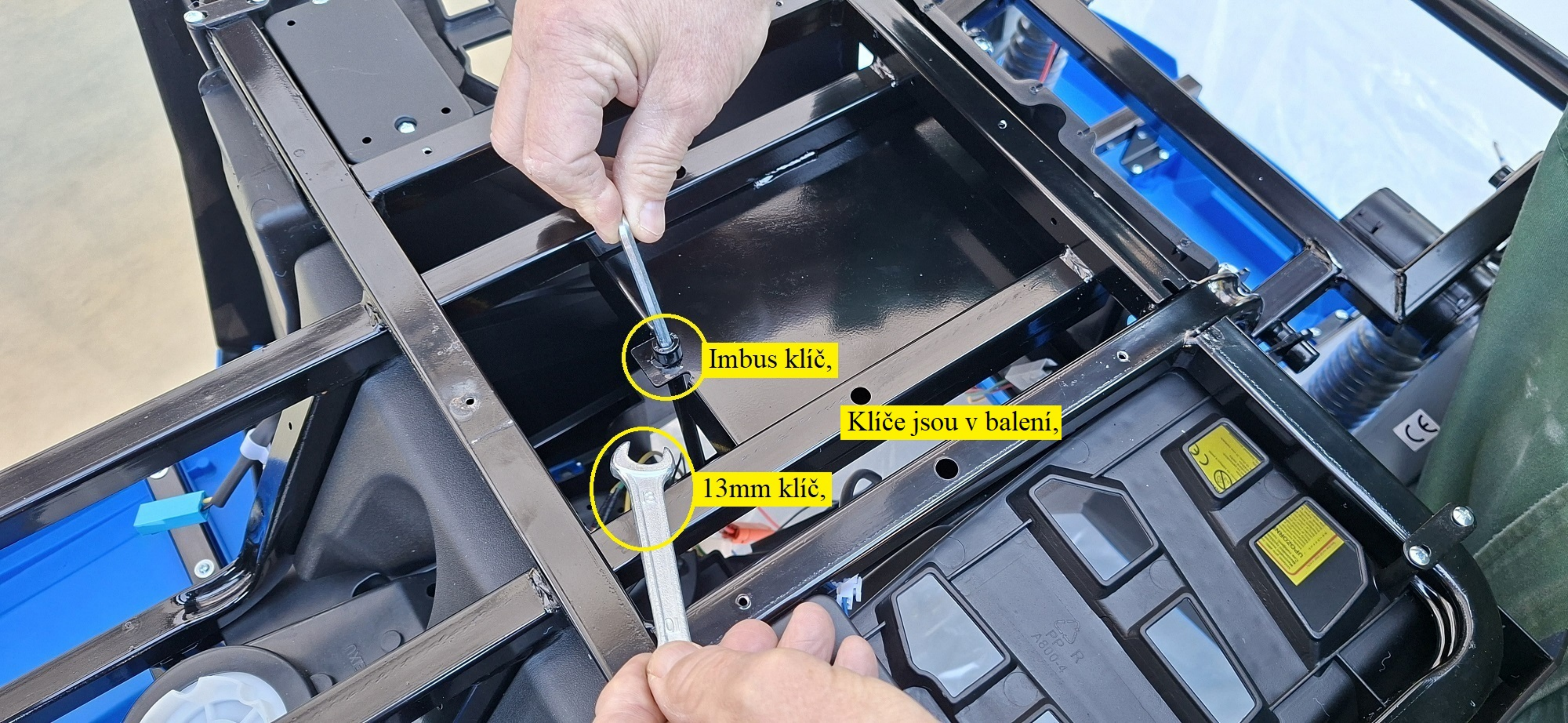

Imbus klíč,

Klíče jsou v balení,

13mm klíč,

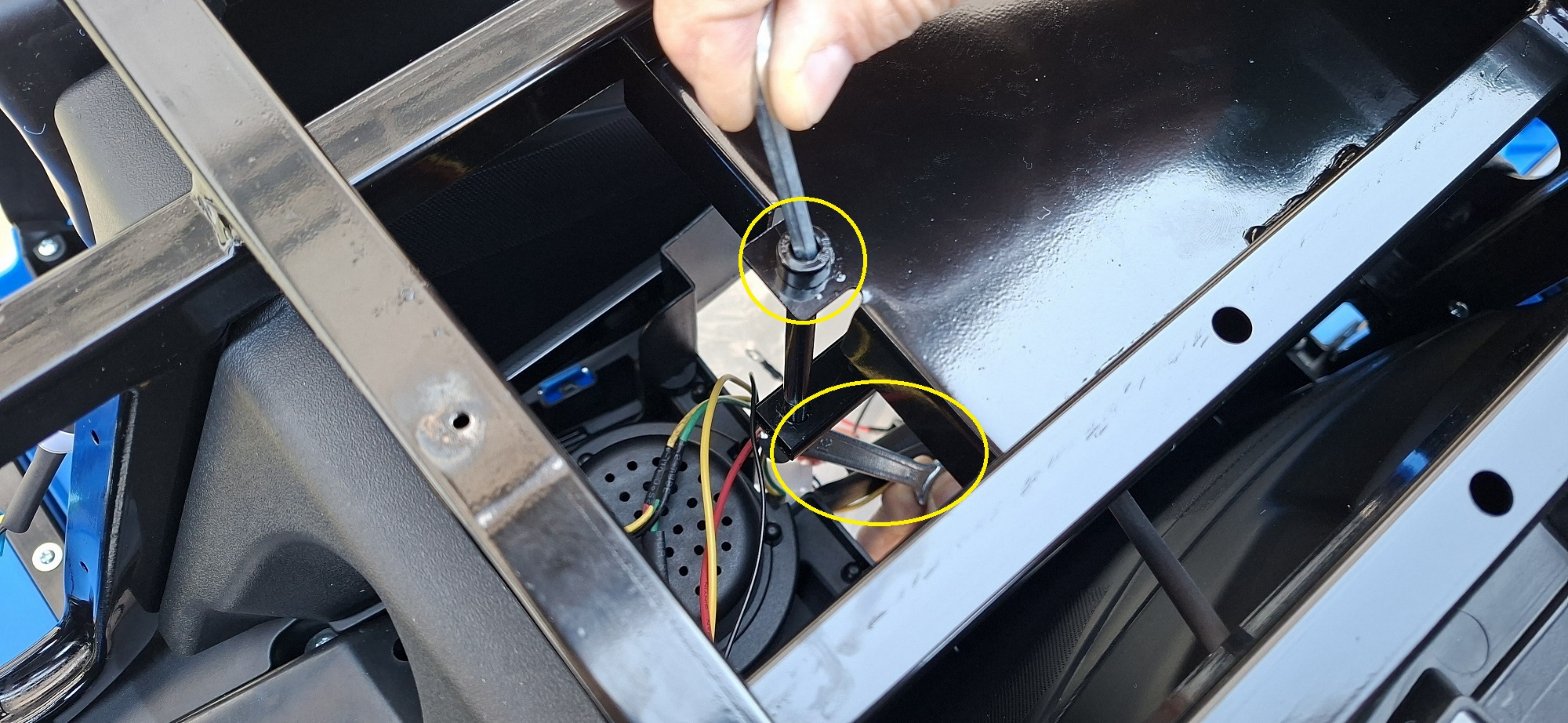

Díly odložte stranou,



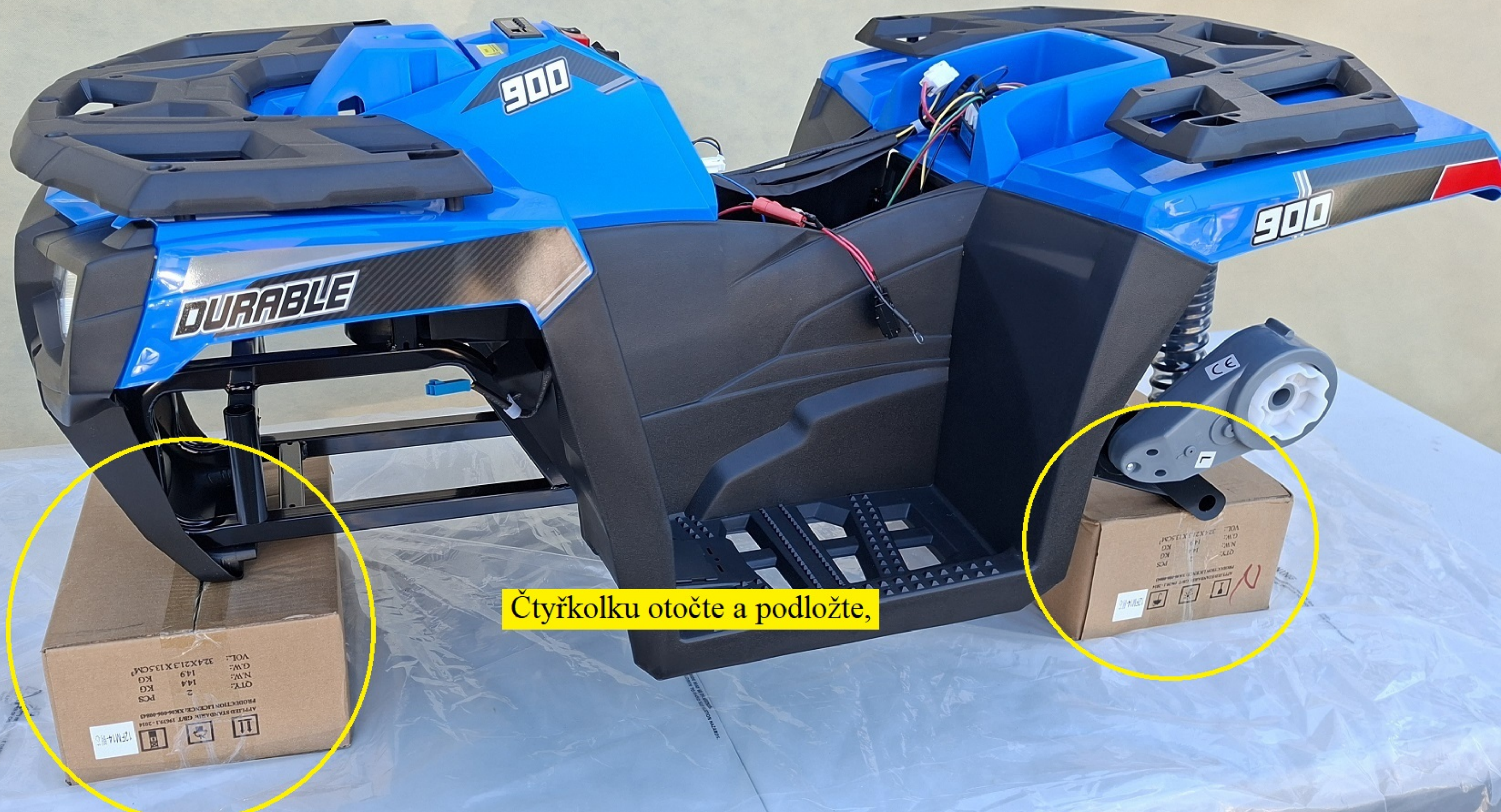

Čtyřkolku otočte a podložte,

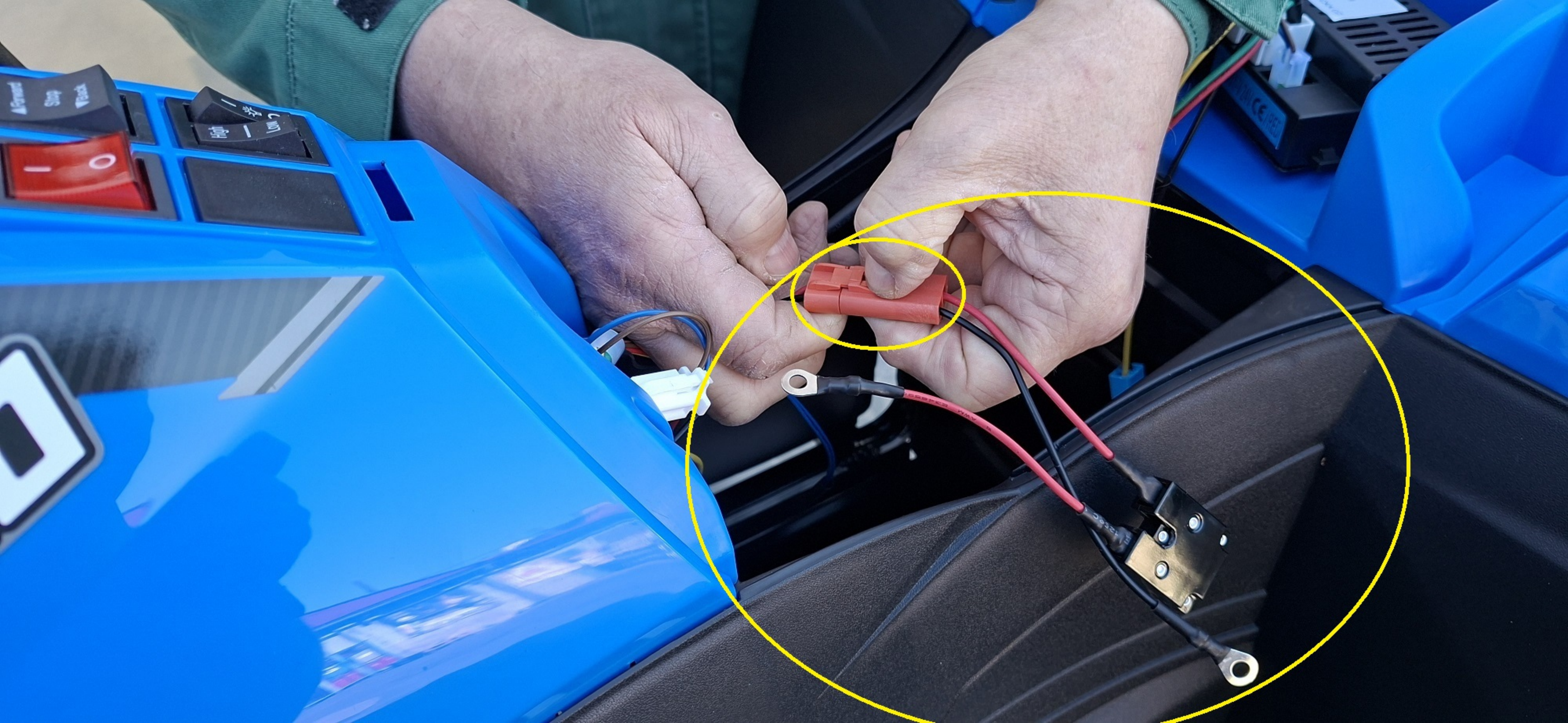

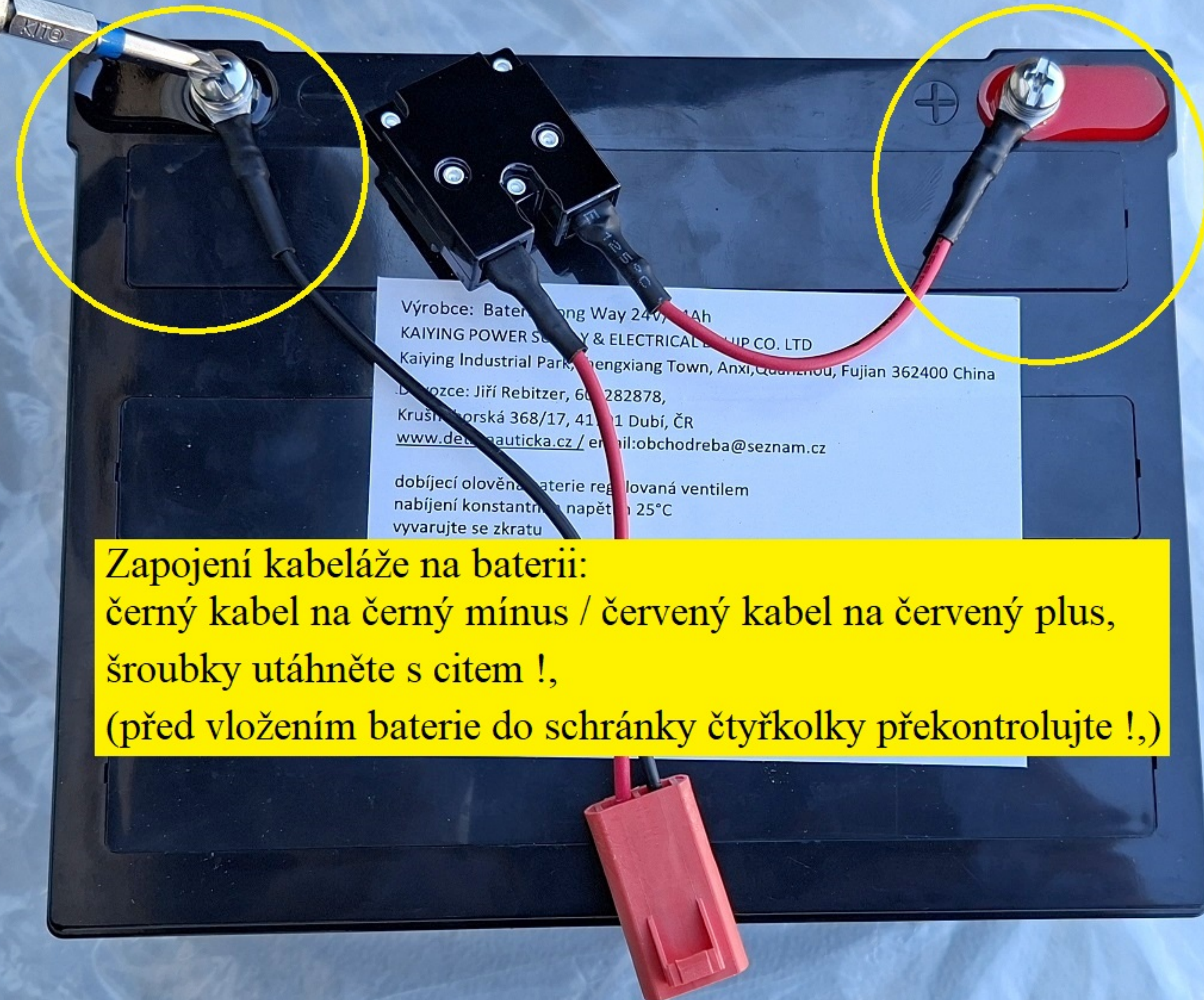

Výrobce: Bateria Long Way 24V, 1Ah  
KAIYING POWER SOURCE & ELECTRICAL EQUIPMENT CO. LTD  
Kaiying Industrial Park, Pengxiang Town, Anxi, Quanzhou, Fujian 362400 China  
Dovozce: Jiří Rebitzer, 602 282878,  
Krušín, Horská 368/17, 410 01 Dubí, ČR  
[www.deta.nauticka.cz](http://www.deta.nauticka.cz) / email: [obchodreba@seznam.cz](mailto:obchodreba@seznam.cz)  
dobíjecí olověná baterie regulovaná ventilem  
nabíjení konstantním napětím 25°C  
vyvarujte se zkratu

**Zapojení kabeláže na baterii:  
černý kabel na černý mínus / červený kabel na červený plus,  
šroubky utáhněte s citem !,  
(před vložením baterie do schránky čtyřkolky překontrolujte !,)**



KG  
KG  
24X21.3X13.5CM<sup>3</sup>

WEI XI  
1296  
699  
L

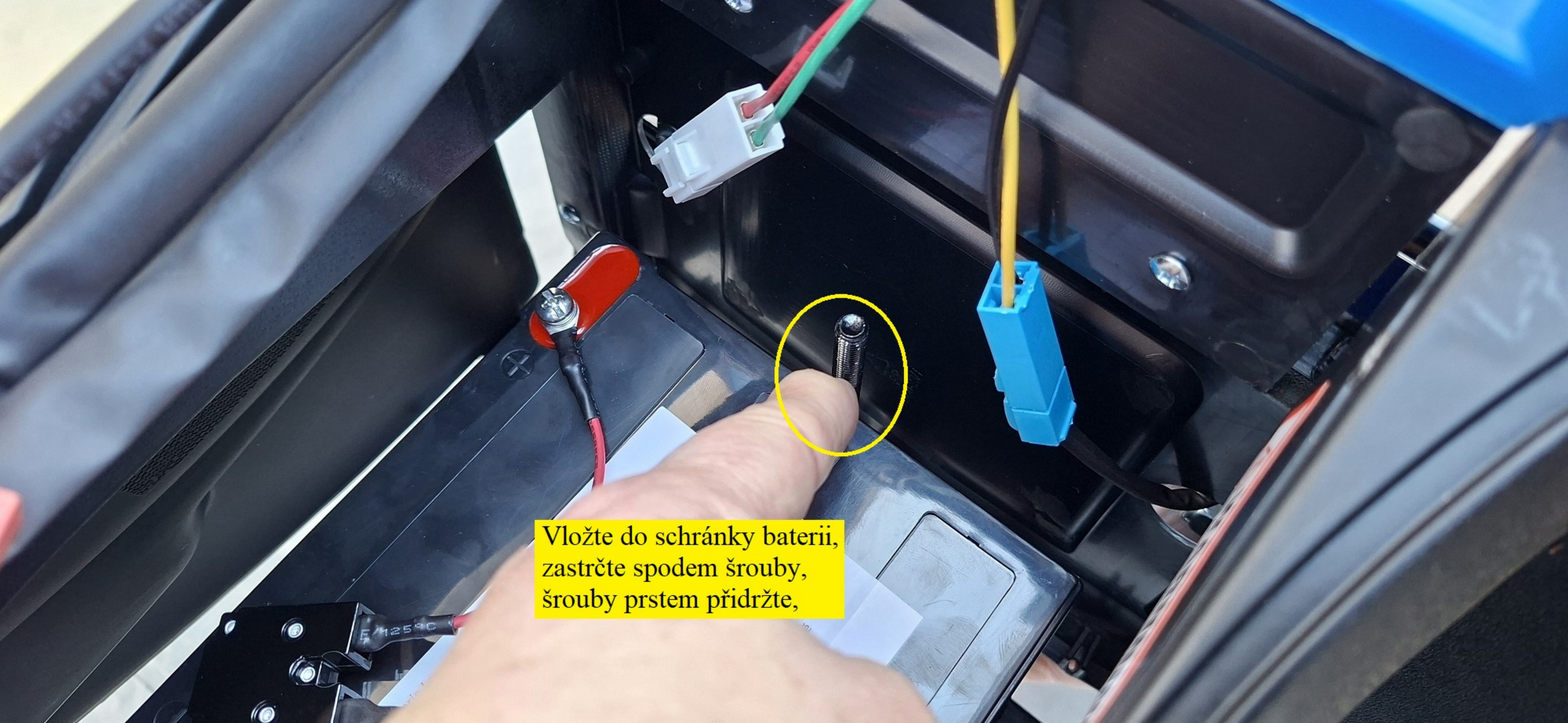

Vložte do schránky baterii,  
zastrčte spodem šrouby,  
šrouby prstem přidržte,

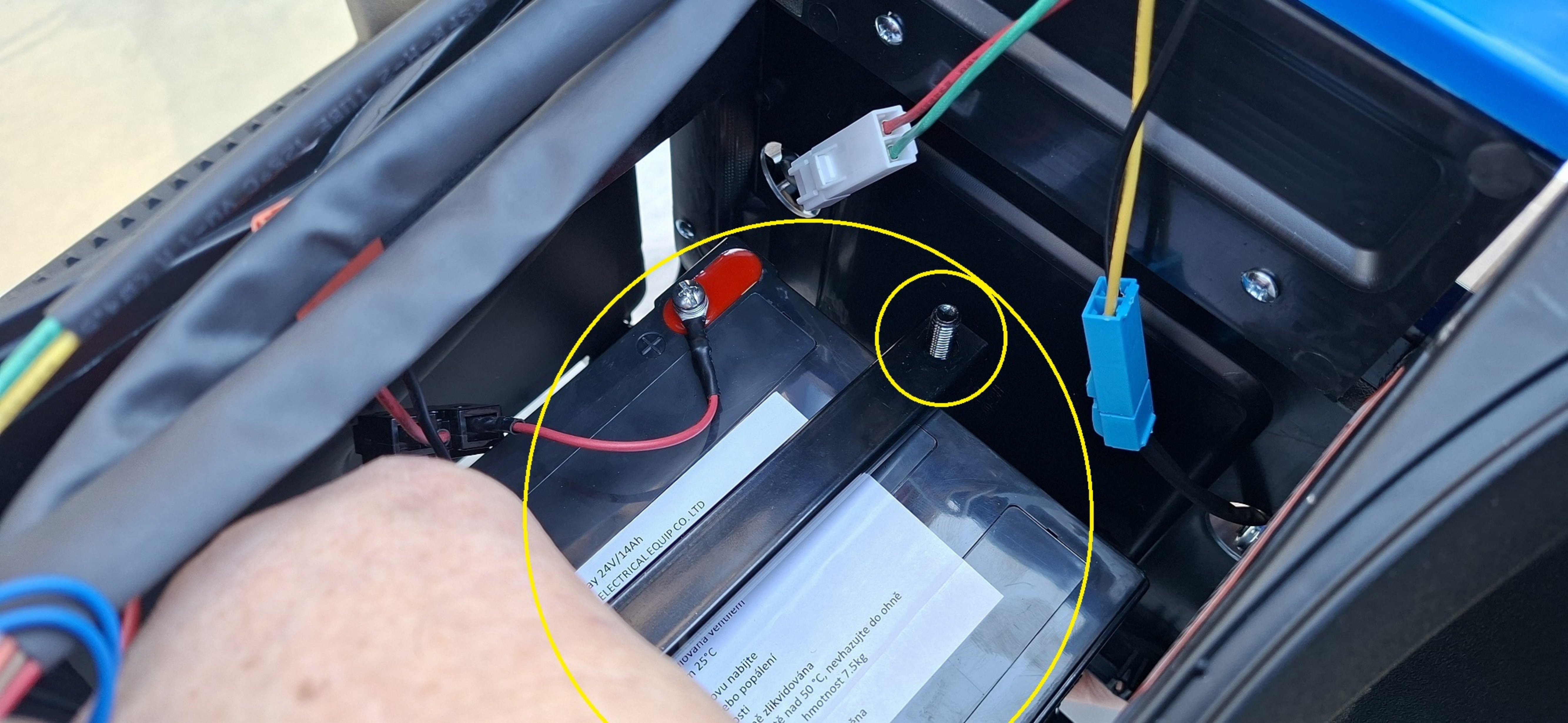

24V/14Ah  
ELECTRICAL EQUIP CO. LTD

Ukládána vnitřně  
v 25°C  
Ne nabíjete  
nebo popálení  
Nestříkejte  
ne zlikvidována  
nad 50 °C, nevhazujte do ohně  
hmotnost 7.5kg  
žna

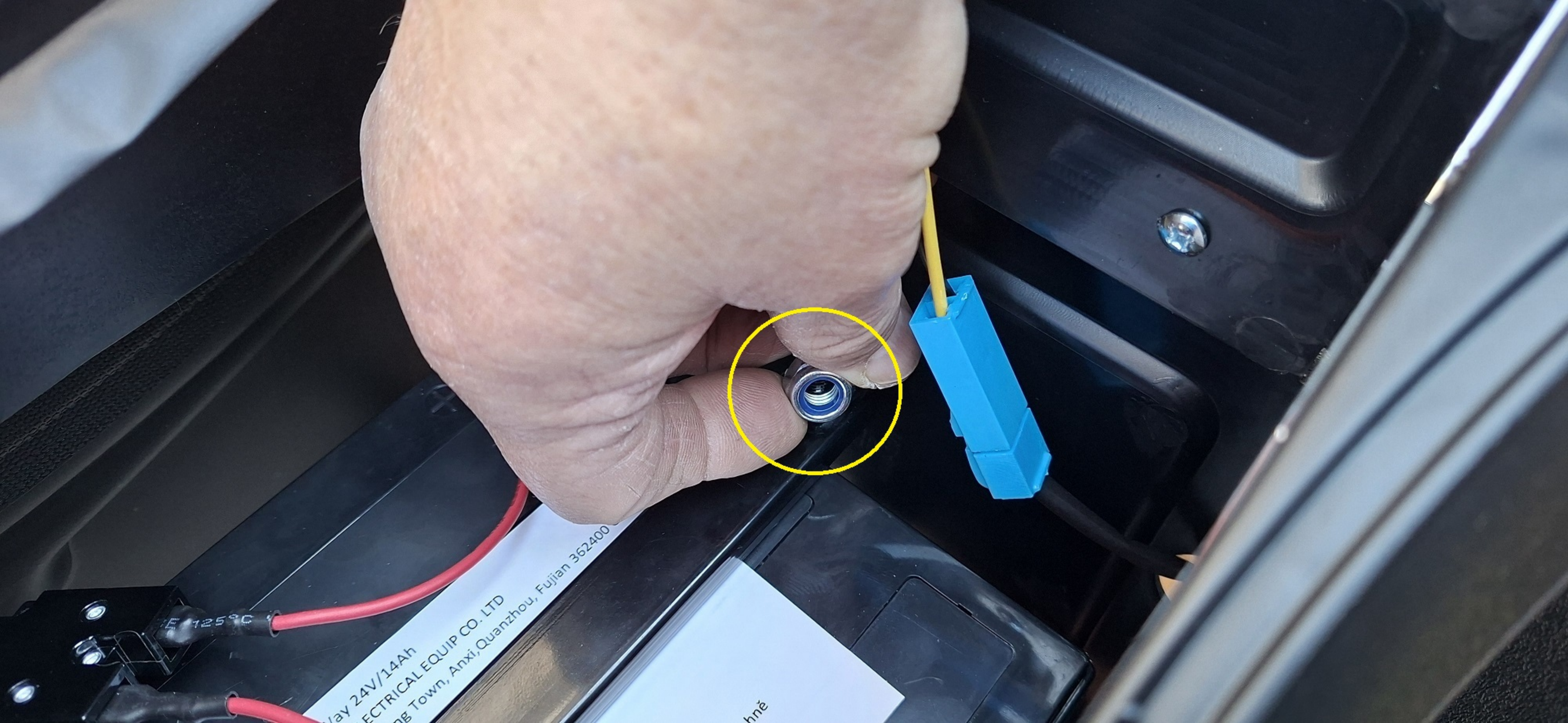

ay 24V/14Ah  
ECTRICALEQUIP CO. LTD  
7B Town, Anxi, Quanzhou, Fujian 362400

hne

Pokud máte, použijte 13mm golu klíč,



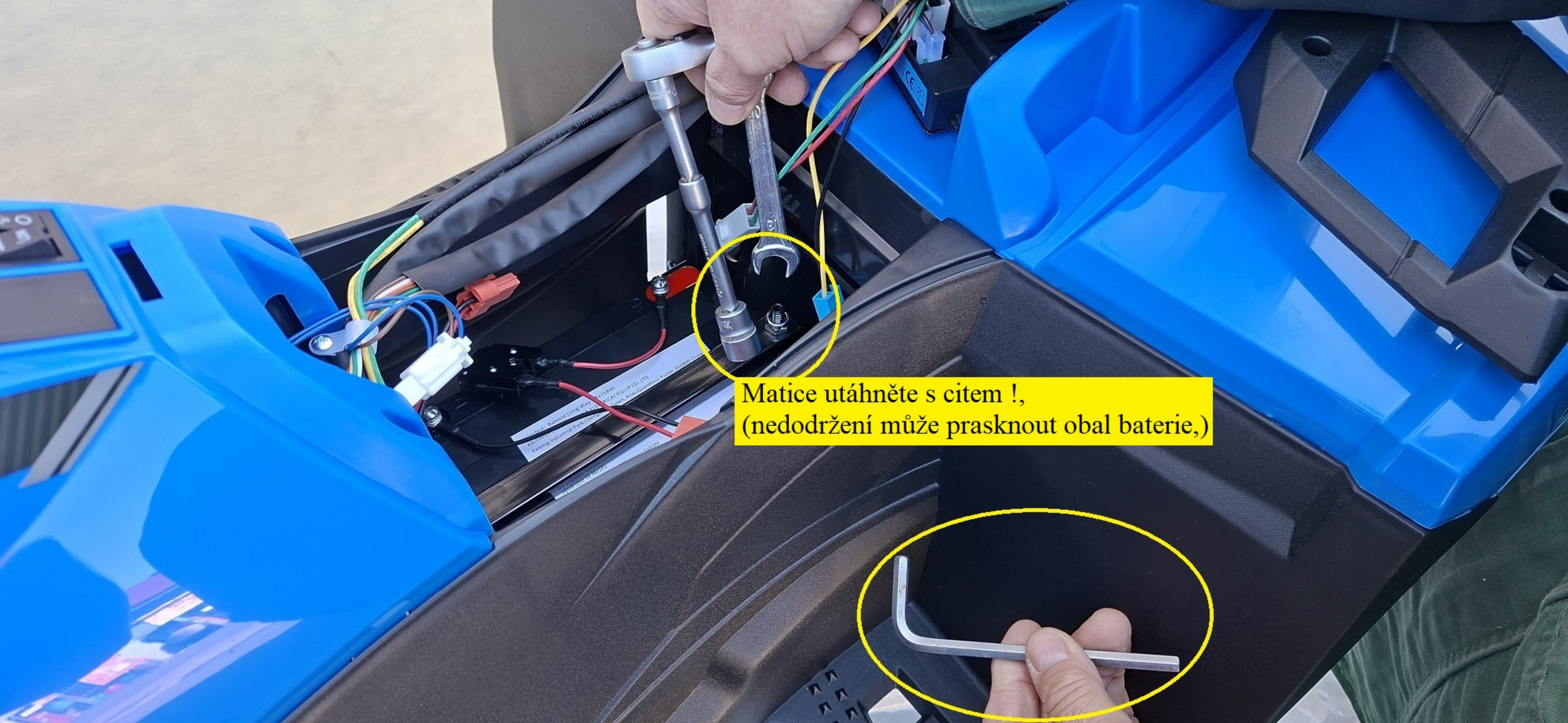

Matice utáhněte s citem !,  
(nedodržení může prasknout obal baterie,)



Zapojení baterie do čtyřkolky,

Poté čtyřkolku otočte a předek podložte,

Výrobce: Baterie Long Way 24V/14Ah  
KAIYING POWER SUPPLY & ELECTRICAL EQUIP CO. LTD  
Kaiying Industrial Park, Chengxiang Town, Anxi, Quanzhou, Fujian 362400, China



ITEM NO.: A800  
MANUFACTURER:  
PINGHU UNITED VEHICLES CO., LTD  
NO 99, TONGCHE ROAD, XINCANG TOWN,  
PINGHU CITY, ZHEJIANG PROVINCE, CHINA.

IMPORTER:  
JIRI REBITZER  
KRUSNOHORSKÁ 368, 41701 DUBI  
TEL:602 282 878  
WWW.DETSKAAUTICKA.CZ

CE  
Warning symbol  
Recycling symbol

Zašroubujte zpět,

Nastrčte osu, při tom ji namažte vazelínou nebo olejem,

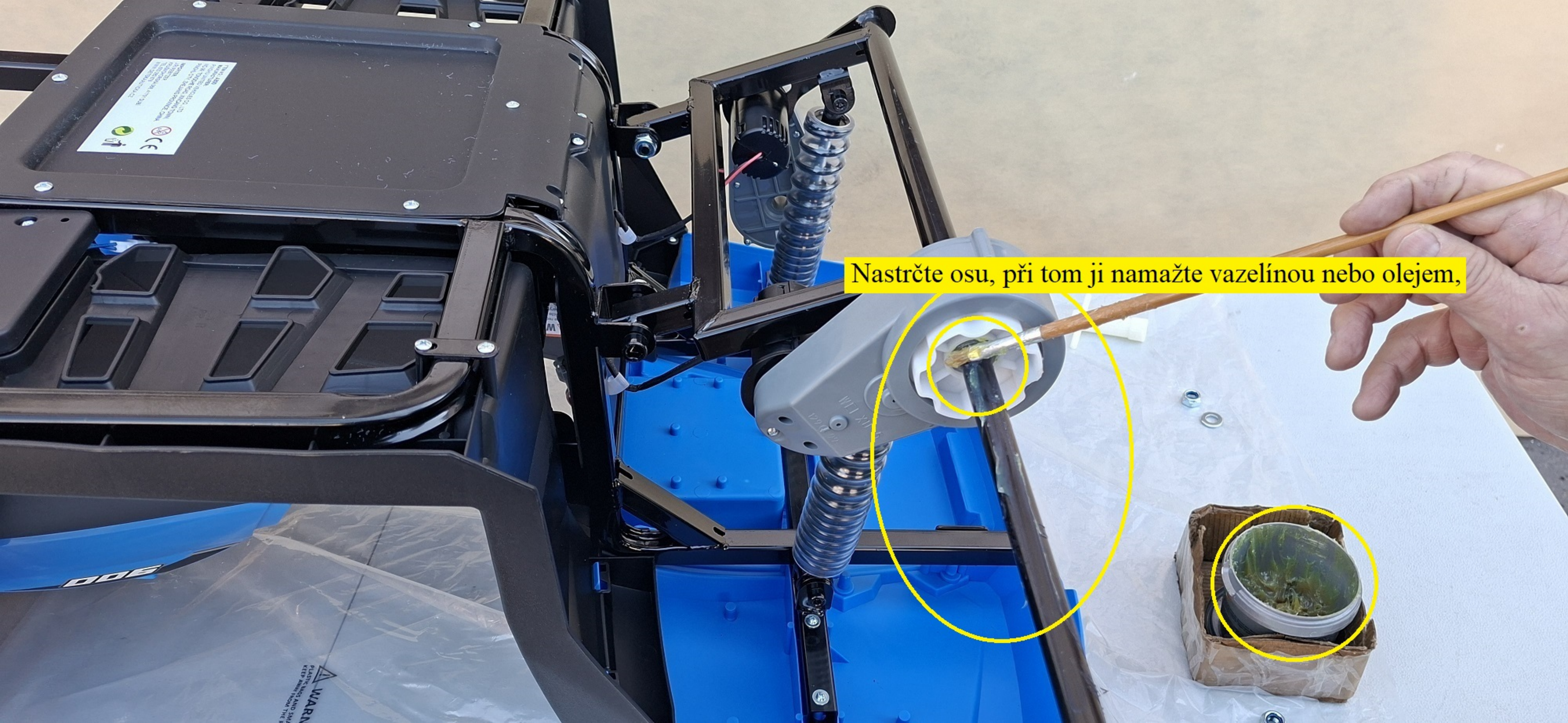

Osu namažite vazelínou nebo olejem,





WEL XU-5  
120 06  
66 D 06

**WARNING**  
PLEASE READ AND SMALL PRINT  
KEEP AWAY FROM THE REACT





Tyč zastrčte tímto směrem,

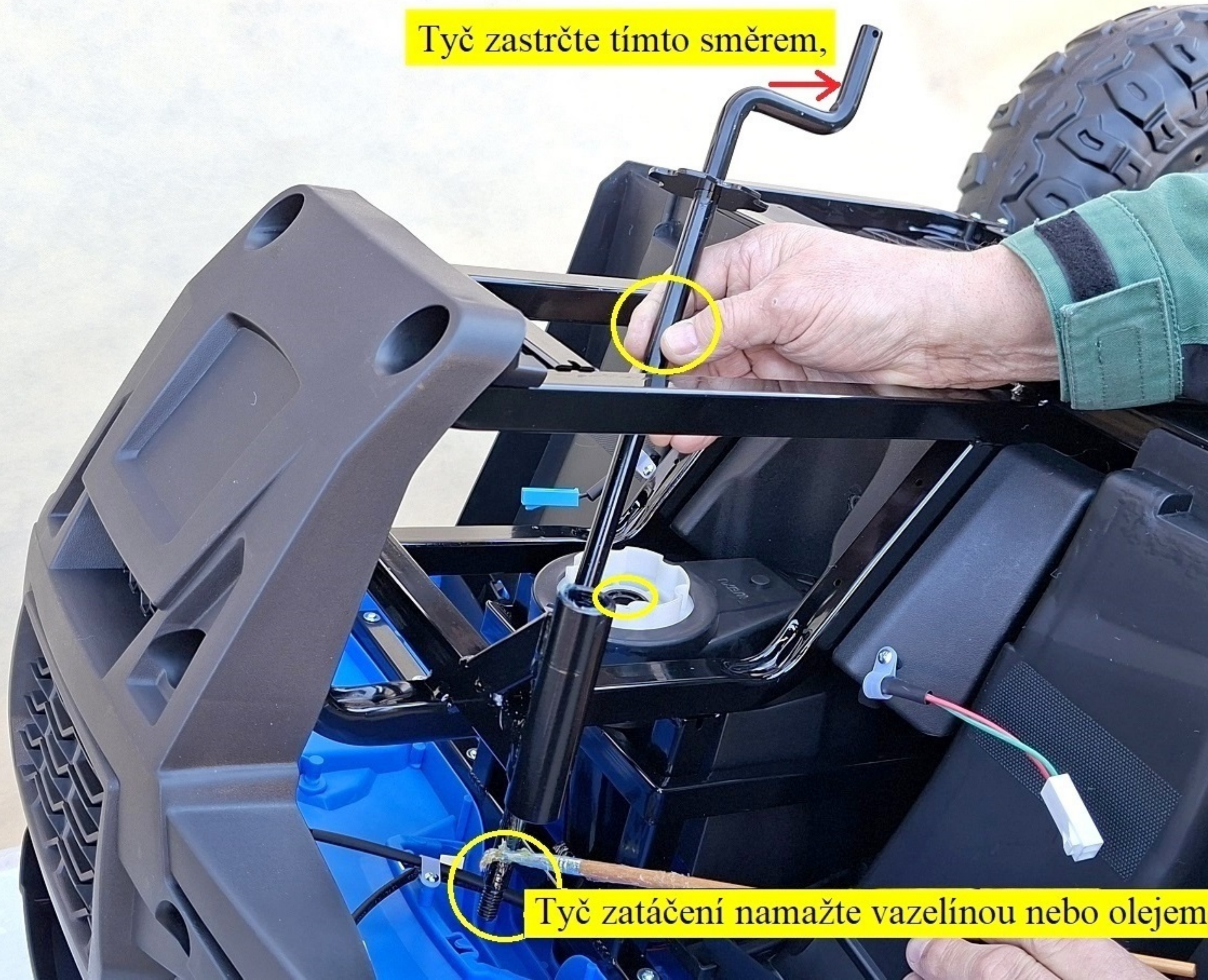

Tyč zatačení namažte vazelínou nebo olejem,

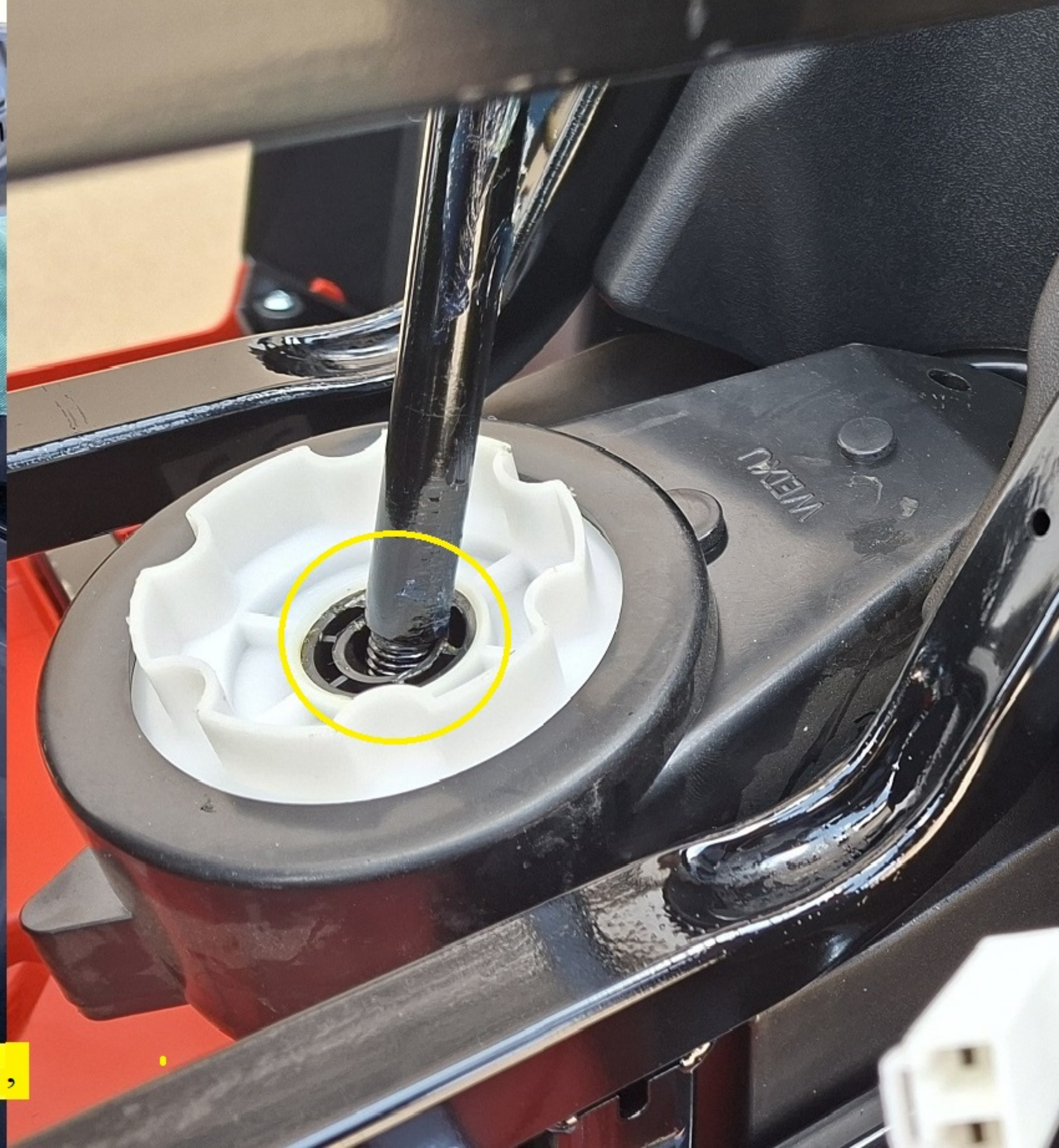





Články ložiska nadzvedněte a namažte vazelínou,



Převodovku s ramenem R nasadíte na pravou stranu s pohledu řidiče, (v poloze čtyřkolky stojící na kolech),

Převodovka s ramenem R nasazená  
na pravé straně s pohledu řidiče,  
(v poloze čtyřkolky stojící na kolech),



Převodovku s ramenem L nasadíte  
na levou stranu s pohledu řidiče,  
(v poloze čtyřkolky stojící na kolech),





Užší imbus klíč,

10mm klíč,

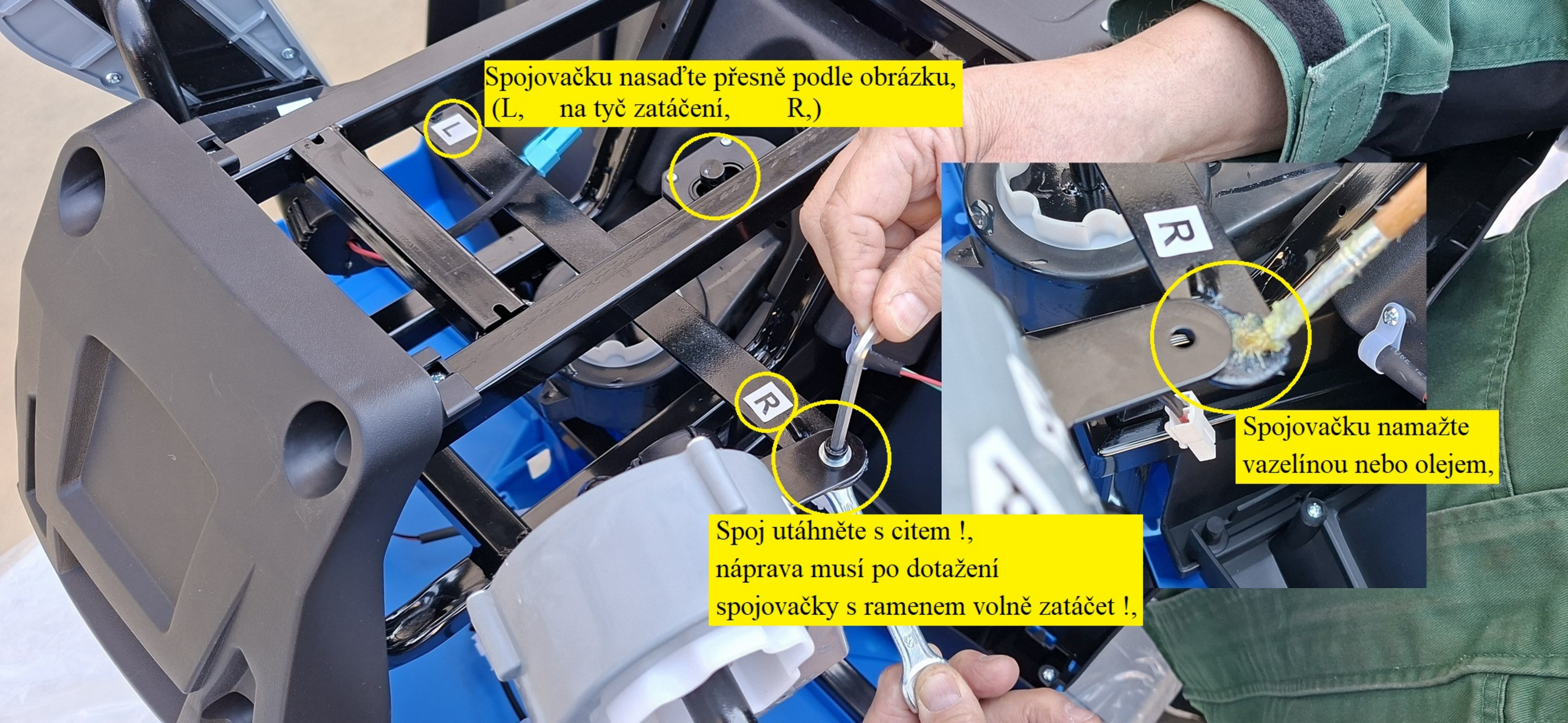

Spojovačku nasadíte přesně podle obrázku,  
(L, na tyč zatačení, R,)

Spoj utáhněte s citem !,  
náprava musí po dotažení  
spojovačky s ramenem volně zatačet !,

Spojovačku namažte  
vazelínou nebo olejem,

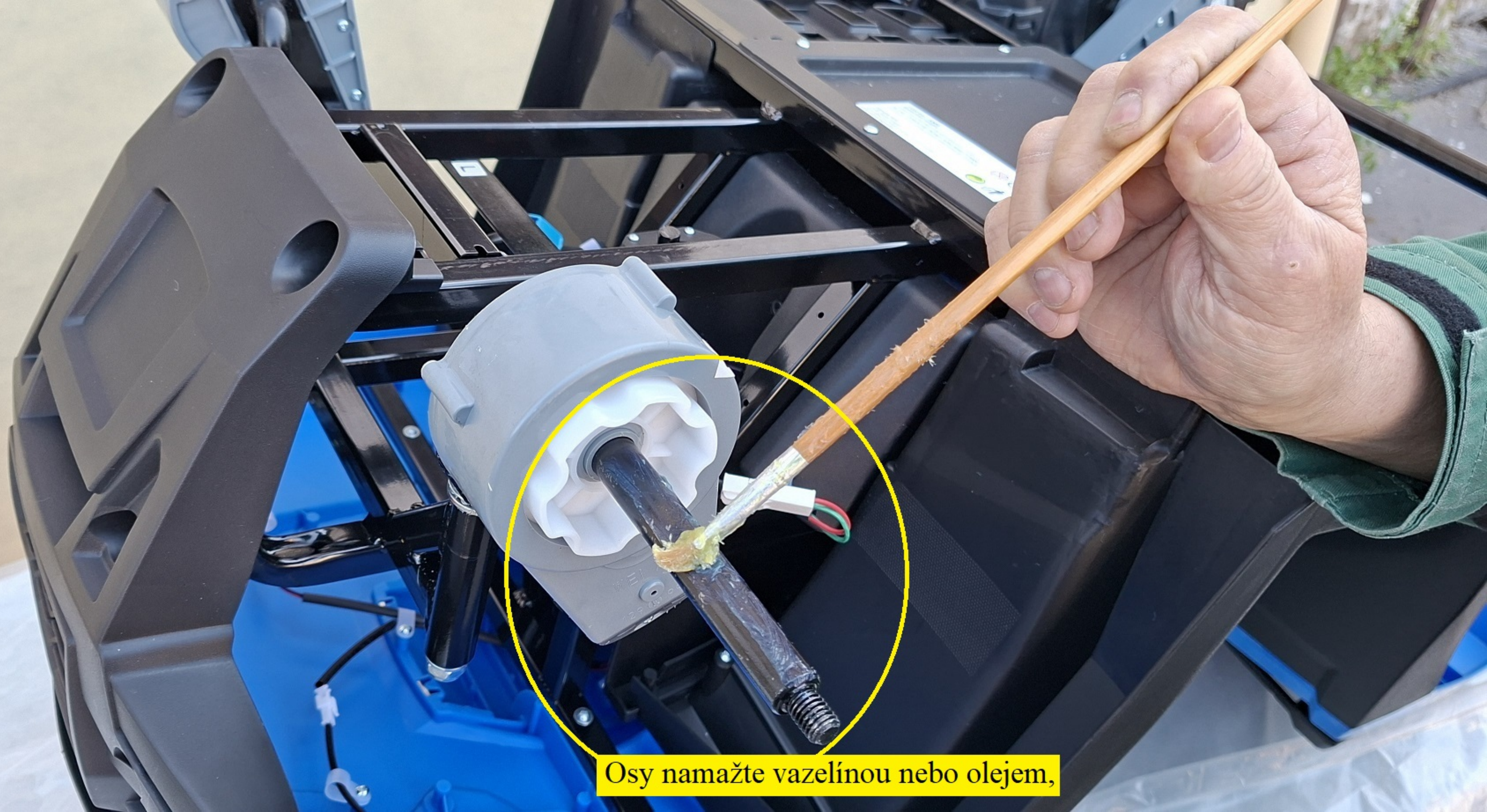

Osy namažte vazelínou nebo olejem,

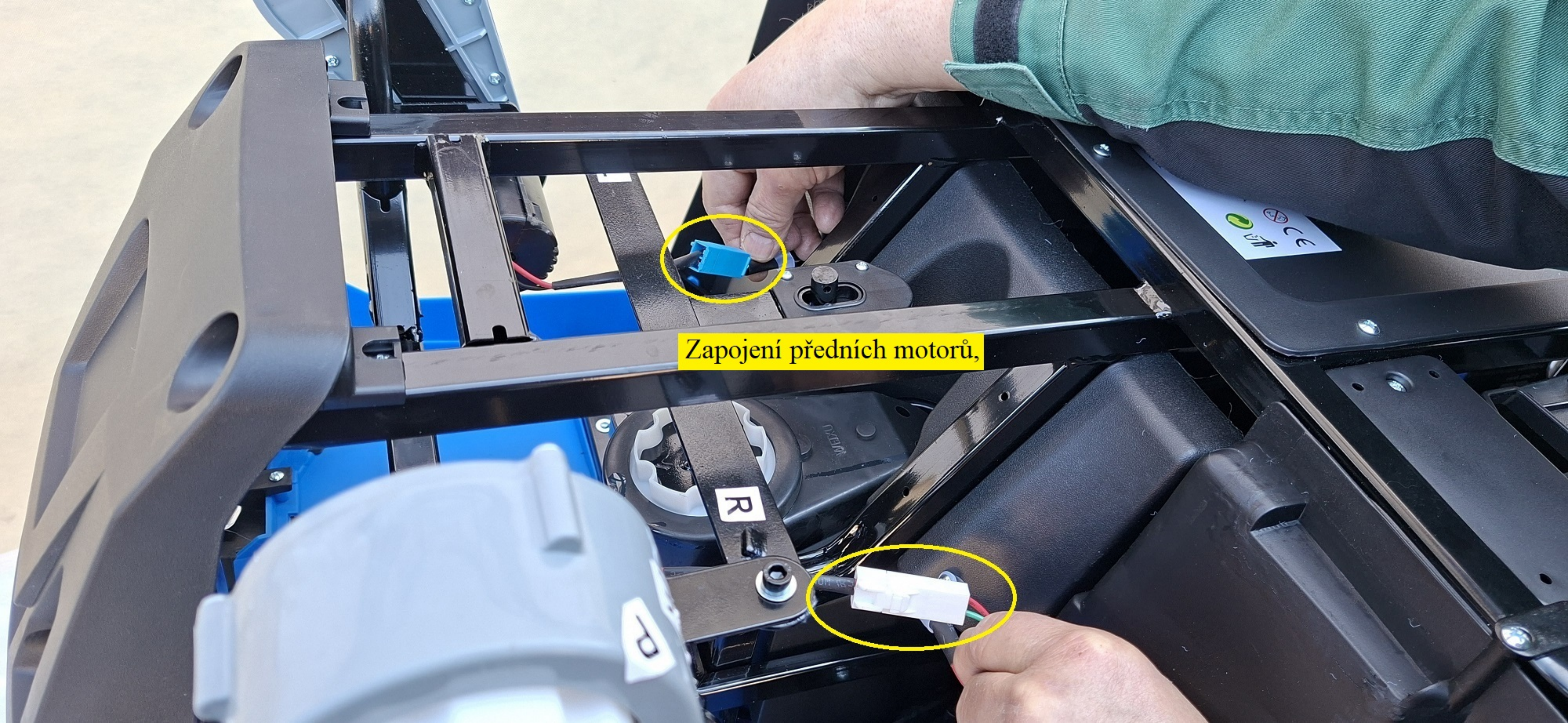

Zapojení předních motorů,





Čtyřkolku podložte, zapněte a zařadte směr jízdy,  
ručně zmačkněte pedál a vyzkoušejte správné otáčení kol vpřed / vzad,









Po namazání půjde nárazník lépe zastrčit,

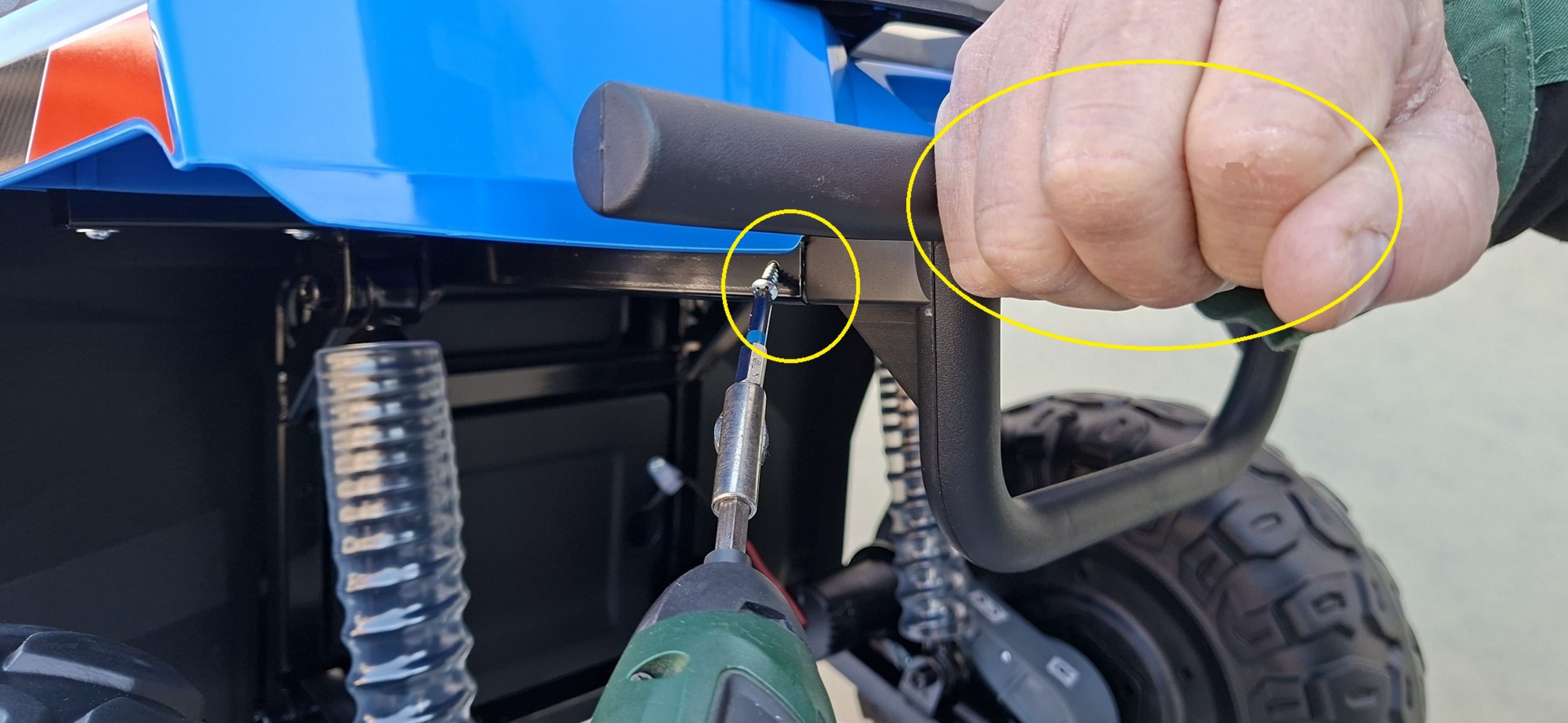

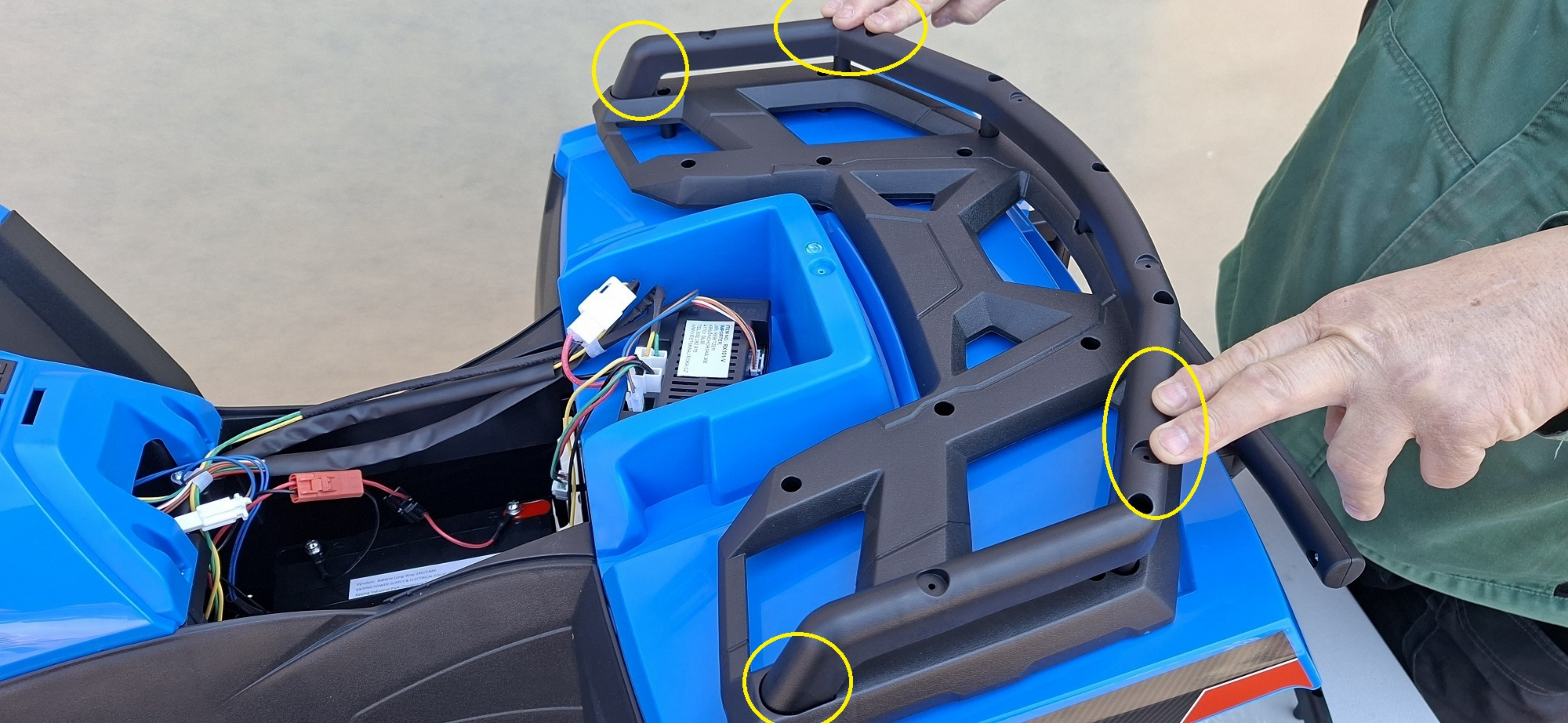

TRUCK BATTERY  
WARRANTY  
47171 01 2008/04 308  
TEL: 800 231 317  
WWW.ELECTRA110.COM.AU

Supplier: Batters Long Way 24/7/24hr  
KAYAKS POWER SUPPLY & ELECTRICAL EQUIPMENT  
KAYAKS Industrial Park, 100/102





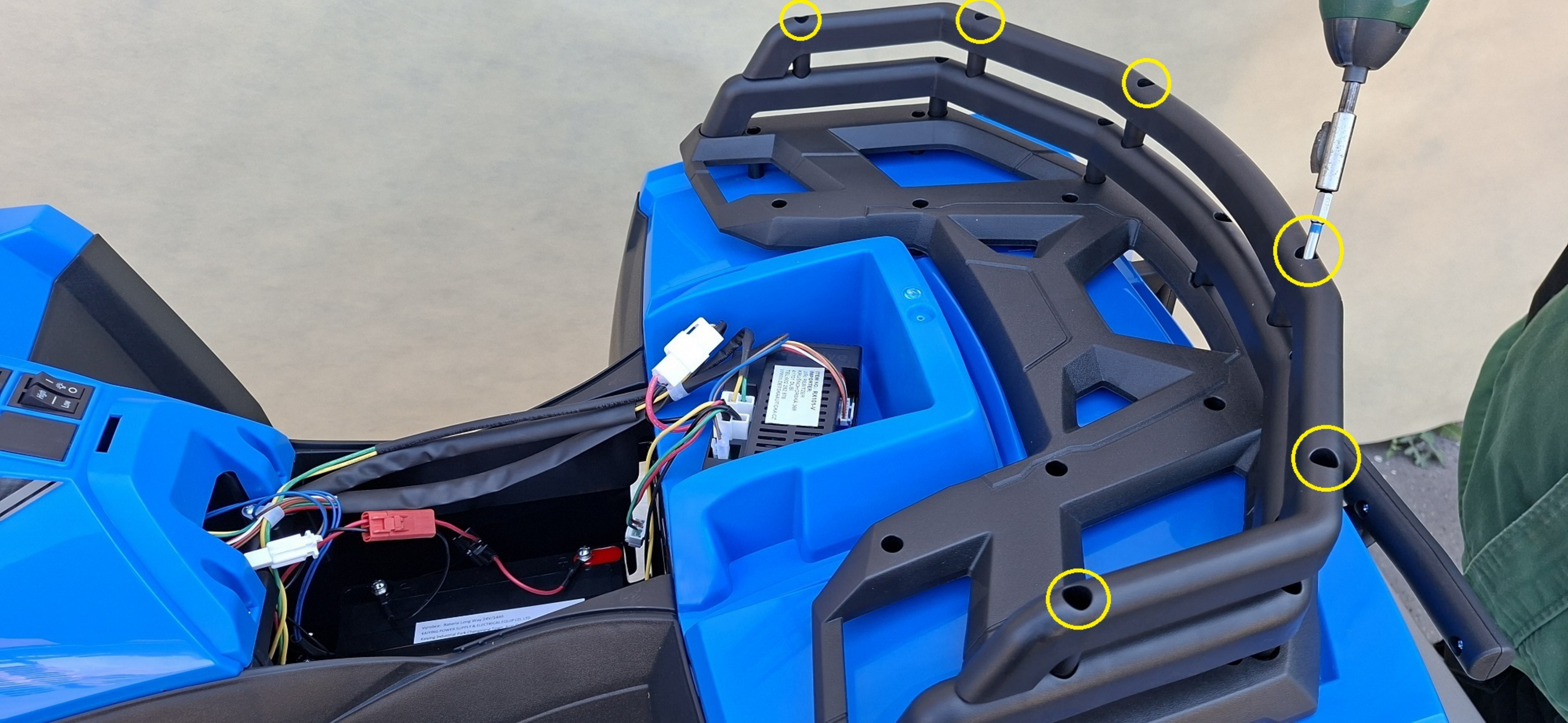

ITEM NO. R41014  
WARRANTY  
KAYING CENTER  
4177 N. E.  
TEL: 503-251-2172  
WWW.KAYINGUSA.COM

Wzrostek: Bateria Long Way 24V/54Ah  
KAYING POWER SUPPLY & ELECTRICAL EQUIP. CO. LTD  
Kaying Industrial Park, Chongqing, China



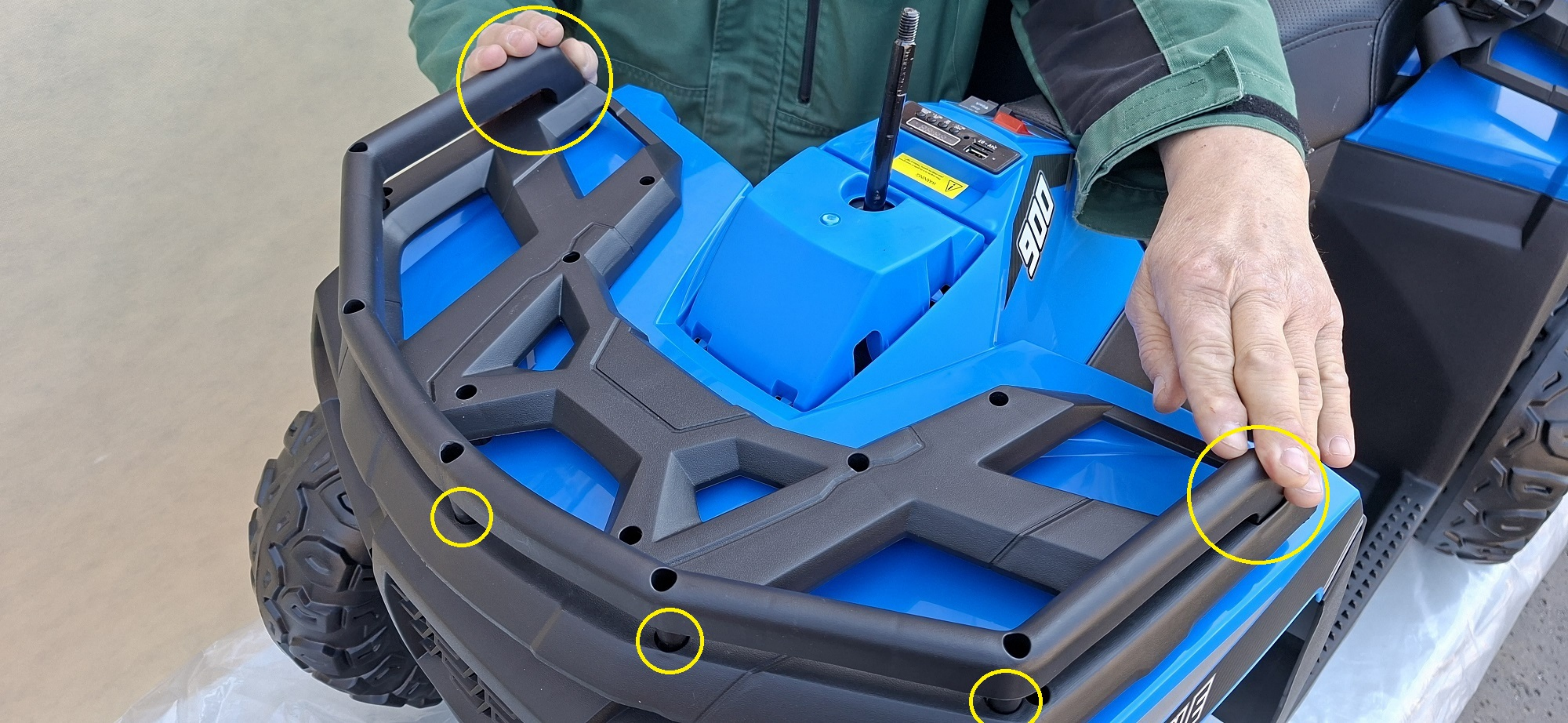









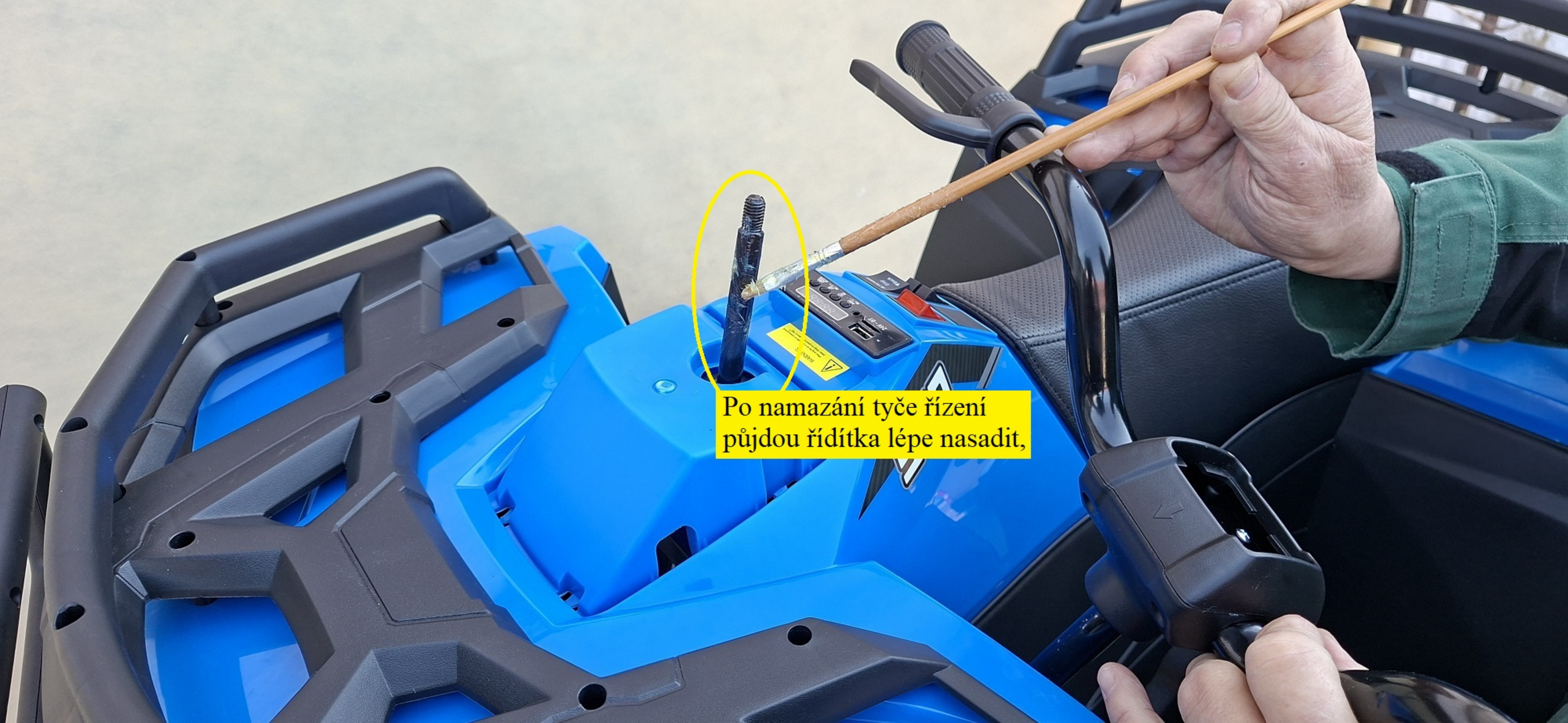

Po namazání tyče řízení  
půjdou řídítka lépe nasadit,

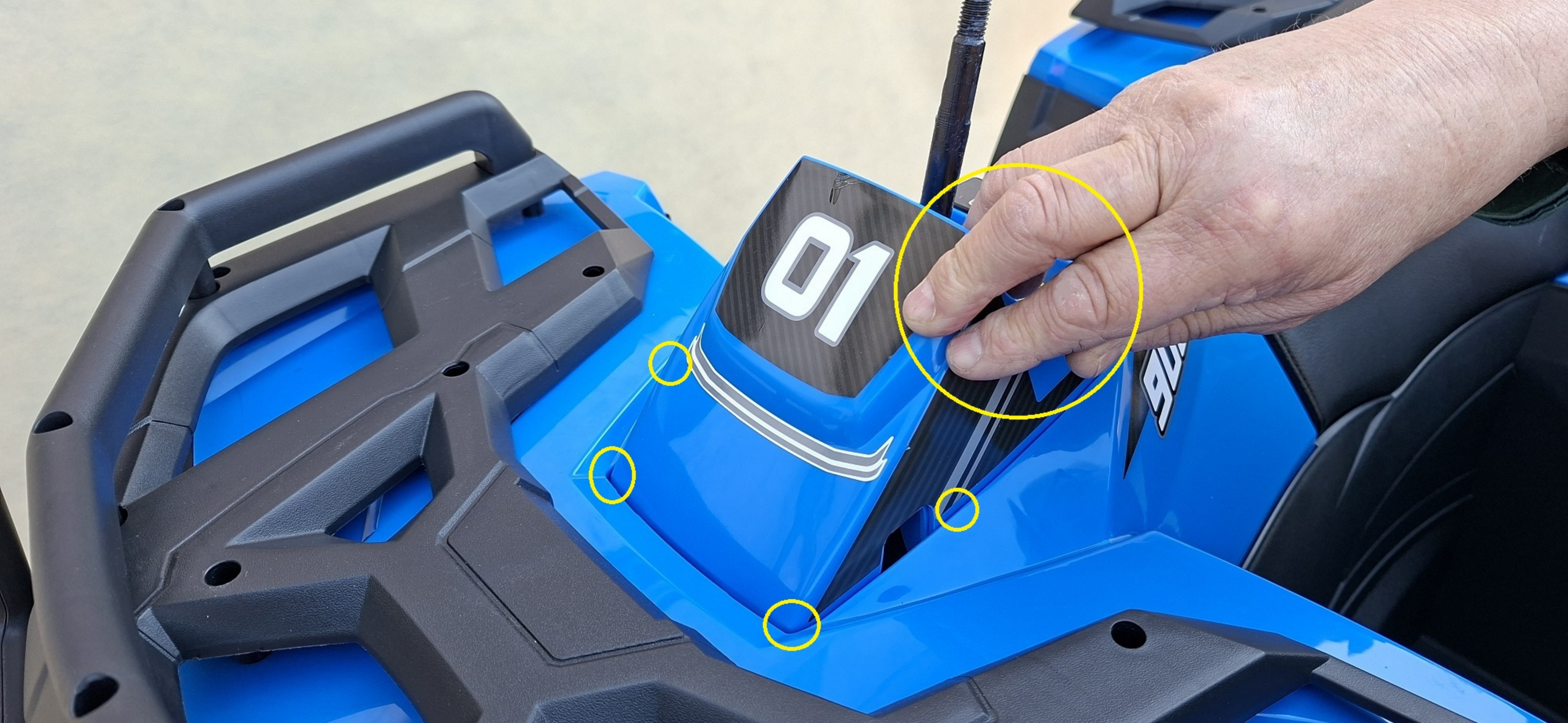

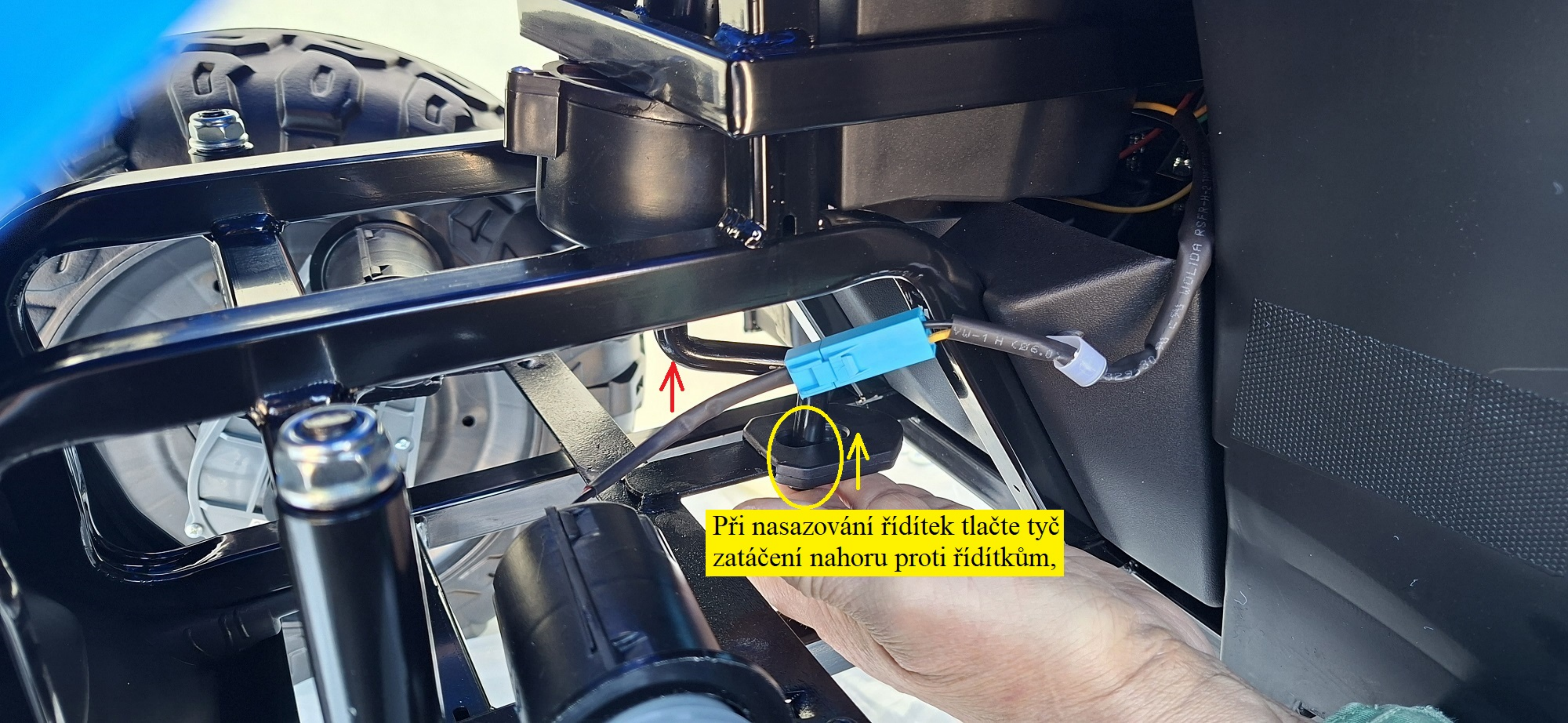

Při nasazování řídítek tlačte tyč zatačení nahoru proti řídítkům,







Přístrojová deska,

WARNING  
24V-BT  
ASC  
M/T  
M/A  
M/B

I  
O

▲ Forward  
Stop  
▼ Back

High  
Low  
I  
O



Nožní pedál pro jízdu,



Vypínač ON/OFF:  
I = zapni,  
O = vypni,



Při jízdě na pedál:  
Forward = vpřed,  
Stop, neutrál,  
Back = vzad,

Při jízdě na pedál:  
High = rychle,  
Low = pomalu,



I = světla zapnuta,  
O = světla vypnuta,



#### Audio player:

USB, TF karta, MP3, / voltmetr - po zapnutí čtyřkolky ukáže stav nabití baterie, min. 26V a více, tlačítka se šipkami zapínají a přepínají pořadí funkcí, skladeb a pauzu, V- a V+ ovládají hlasitost, stiskněte a držte je do požadované hlasitosti, MODE přepíná Bluetooth pro přehrávání vlastní hudby z mobilu,



Dálkový ovladač,  
Čtyřkolka Durable 4x4, 24V,  
Vložte 2 mikrotužkové baterie R3 AAA,  
pozor na správnou polaritu + a - !,

Čtyřkolka Durable 4x4, 24V,

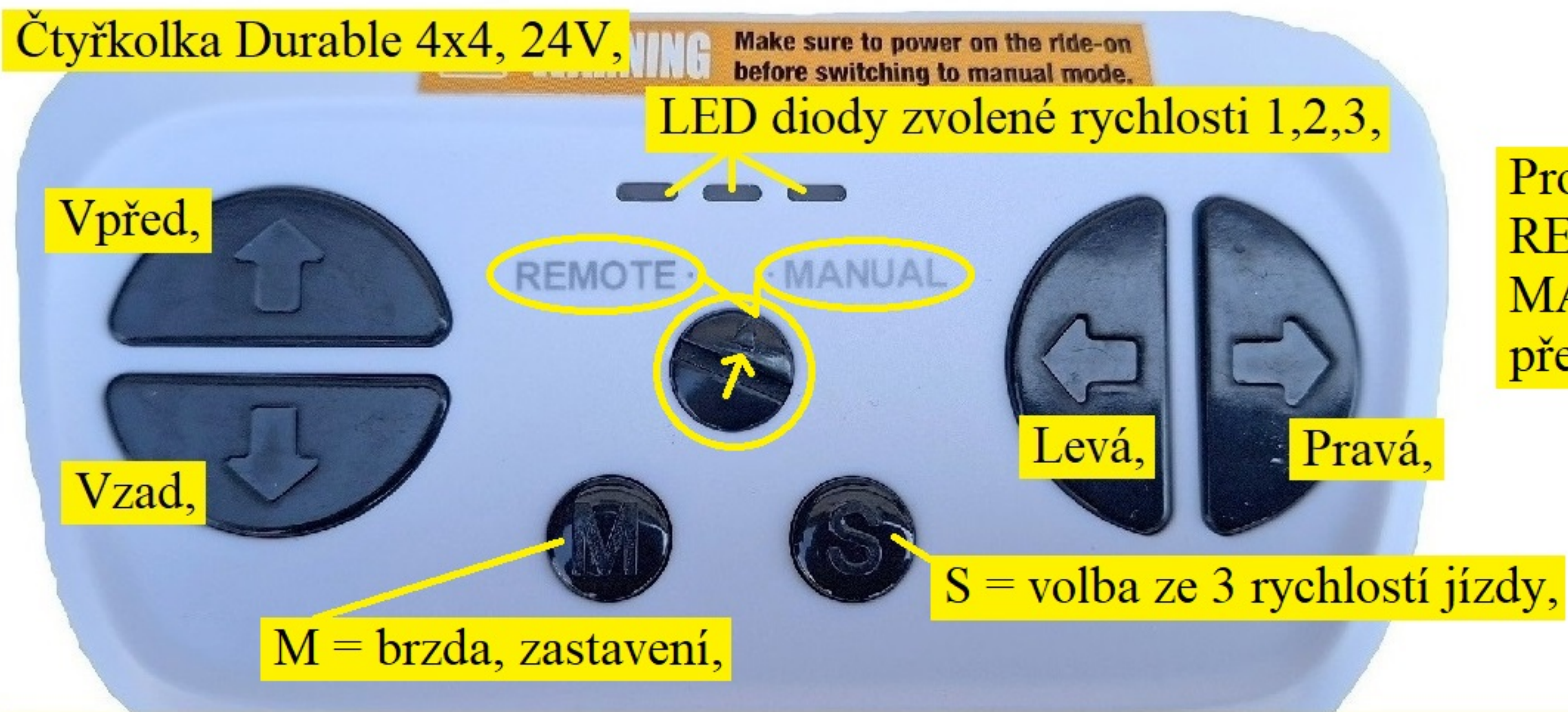

LED diody zvolené rychlosti 1,2,3,

Vpřed,

Vzad,

REMOTE

MANUAL

Levá,

Pravá,

S = volba ze 3 rychlostí jízdy,

M = brzda, zastavení,

Pro ovládání  
REMOTE  
MANUAL  
přečtěte přílohu,

Sladění dálkového ovladače se čtyřkolkou: Durable 4x4, 24V, čtyřkolku vypněte červeným tlačítkem na O - ta musí být vypnuta, vložte do ovladače 3 mikrotužkové baterie AAA, dodržte polaritu + /- !, rozsvítí se 3 LED, na ovladači přepněte šroubováčkem tlačítko s šipkou k REMOTE, čtyřkolku zapněte červeným tlačítkem na I - ta musí být zapnuta, na ovladači zmačkněte tlačítko jízdy nebo zatačení - čtyřkolka se rozjede nebo zatočí, pokud vše takto proběhne bylo sladění úspěšné, případně opakujte celý tento postup, po cca 10 vteřinách nečinnosti se ovladač sám vypne, LED diody zhasnou, pro znovu zapnutí zmačkněte jakékoliv tlačítko ovladače nebo postup opakujte, při výměně baterií nebo nefunkčnosti ovládání opakujte celý tento postup,

### **Příloha k návodu pro sladění ovladače,**

Pro jízdu na dálkové ovládání přepněte na REMOTE,  
jízdu poté ovládáte tlačítky na ovladači,  
pro brzdu a zastavení stiskněte tlačítko M,  
ovládač je nyní nefunkční !!,  
opětovným stisknutím tlačítka M je ovládač opět funkční,  
**upozornění: při funkci REMOTE čtyřkolka na nožní pedál nejede !!,**

Pro jízdu na nožní pedál přepněte na MANUAL,  
jízdu poté ovládáte nožní pedálem a tlačítky na čtyřkolce,  
pro brzdu a zastavení pustíte nožní pedál,  
**upozornění: při funkci MANUAL je ovladač nefunkční !!,**

### **Důležitá informace:**

pokud nebudete ovladač používat - **vždy ho přepněte na MANUAL !!,**  
pokud necháte ovladač přepnutý na REMOTE -  
a např. ho odložíte stranou, vybijete baterie R3,  
bude daleko od čtyřkolky, ztratíte ho, nebude zrovna k dispozici, atd,  
**čtyřkolka na pedál potom nepojede !!,**

pokud necháte ovladač přepnutý na MANUAL -  
a např. ho odložíte stranou, vybijete baterie R3,  
bude daleko od čtyřkolky, ztratíte ho, nebude zrovna k dispozici, atd,  
**čtyřkolka na pedál potom pojede !!,**

Nabíjení baterie,  
čas nabíjení cca 8hod při plném vybití baterie / max. doba nabíjení 15hod !,  
při nabíjení může být nabíječka i baterie teplá - toto je normální,



Po sestavení čtyřkolky nechte baterii cca 3-5 hodin dobít !,

INPUT: AC 100-240V, 0.8A, 50-60Hz  
OUTPUT: 24V --- 1.5A  
No 83 Qunxing Frist Road Suzhou  
Industrial Park, Jiangsu P.R.China  
Shenle Electronic  
Importer: xxxx Address: xxxx



**Důležité upozornění !,  
pokud vozítko nepoužíváte, baterii nabíjejte 1x měsíčně cca 6 hodin !,  
nedodržením zničíte baterii nebo zkrátíte její životnost!, baterii chraňte před mrazem !,  
při nabíjení může být nabíječka i baterie teplá - toto je normální,**



Battery Ch  
MODEL: SL24-12-05  
INPUT: AC100-240V, 0.8  
OUTPUT: 24V 1.5A  
CE  
No 83 Qunxing Frist Road Suzhou  
Industrial Park, Jiangsu P.R.China  
Shenle Electronic  
Importer: xxxx Address: xxxx

ITEM NO.: SL24-12-05Q  
IMPORTER:  
JIŘI REBITZER  
KRUŠNOHORSKÁ 368  
41701 DUBÍ  
TEL:602 282 878  
WWW.DETSKAAUTICKA.CZ

24V Nabíječka s LED diodou nabíjení,  
pokud svítí červeně: baterie se nabíjí,  
pokud svítí zeleně: baterie je nabitá,





Přejeme krásné zážitky na nové čtyřkolce Durable,